学校だより
第 2 号　令和4年5月10日
旭市高生77番地
TEL　0479－55－2150

さんばれ

欲ばれ　頑ばれ　威ばれ
建学の精神

《学校教育目標》
心身共に健康で 自己実現に向け 学び合う生徒の育成

ホームページ　http://www.edu.city.asahi.chiba.jp/jhs-unakami

修学旅行福島会津方面（4/26～28）

コロナ禍の修学旅行で、感染対策や現地で陽性者が出たときの対応など、多くの課題がありましたが、市内で一番早い日程の中、参加者全員が無事に全日程を終了することができました。特に出発10日前からは、ご家庭でも感染防止に気を遣ったことと思います。あらためて、ご協力いただき感謝いたします。ありがとうございました。

出発は、あいにくの雨スタートでしたが、見学地では、ほとんど傘も必要なく、2日目は曇り、3日目は、日差しもあり、終日天候に恵まれました。例年よりも約3週間ほど早い修学旅行になりましたが、その甲斐あって、磐梯山を中心とした自然豊かな山間には、残雪が残り、水芭蕉やチューリップ、そして桜と新緑のコラボレーションはとても見応えがありました。

子供たちもその大自然の中、幕末の歴史、会津文化に触れ、生き生きと活動をしていました。また、感染対策の一つとして、おやつを制限しましたが、そのお陰で、3度の食事もしっかりと食べ、ペンションでは、普段余るご飯も残さず食べたクラスもありました。

日光東照宮

鬼怒川ラフティング

桜の木が増えました!

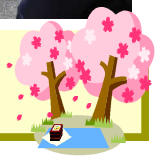

４月のはじめに「株式会社　桃李園」から「河津桜」を戴きました。ありがとうございます。河津桜は、オオシマザクラ系とカンヒザクラ系の自然交配種と推定され、２月上旬から開花し始める早咲きの桜です。陽光桜やソメイヨシノと合わせ、海上中を彩る桜をぜひお楽しみください。来春が楽しみです。校門を入って、「三ばれ碑」の横に植樹しました。

Unatyu Victory

【野球部】
全日本少年野球大会地区予選4/16(土)17(日)
準決勝　VS銚子中　（○６－２）
決　勝　VS旭二中　（●０－７）
「準優勝」
夏の総体　シード権獲得

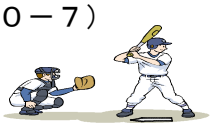

【女子バスケットボール部】
北総地区中学校ﾊﾞｽｹｯﾄ大会4/16(土)17(日)
準々決勝VS野栄中　（○６０－１４）
準決勝　VS小見川中（○５０－３４）
決　勝　VS銚子中　（●４５－６０）
「準優勝」　優秀選手　小堀千咲（3年）

【陸上競技部】
北総地区中学校陸上競技大会　4/23（土）
男子３０００ｍ　第3位　宮内駿汰（3年）
男子１５００ｍ　第7位　宮内駿汰（3年）
女子走高跳　　第1位　井手本麻央（2年）
女子１００ｍＨ　第1位　髙橋結愛（3年）

【男子バレーボール部】
旭市中学校体育大会　4/23（土）
１回戦　VS旭二中　（●０－２）
２回戦　VS旭一中　（●０－２）
優秀選手　江波戸春樹（3年）

【女子バレーボール部】
旭市中学校体育大会　4/23（土）
１回戦　VS旭二中　（○２－１）
２回戦　VS飯岡中　（●０－２）
優秀選手　早野心玲（2年）
※修学旅行前のためオール2年生で参加

栄光に向けて
輝け！
海上中！

【卓球部】
県中学校卓球大会地区予選4/9(土)10(日)
男子　予選リーグ（2勝1敗）　第1位
　　決勝リーグ（1勝2敗）　第3位
女子　予選リーグ（1勝1敗）　第2位

セクハラ相談窓口

わいせつセクハラ行為を含む不祥事根絶に向け、職員一同しっかりと取り組んでいきます。
本校では、生徒が一人で抱え込まず、すぐに相談できる相談窓口を設置しております。おかしいなと思ったらすぐ相談をお願いします。
【相談員】　教頭　渡辺　晃・養護教諭　鈴木千春

いじめアンケート&学校生活ﾊﾞﾛﾒｰﾀｰ

「いじめは絶対許さない。」という観点から、子供たちの心の成長とコミュニケーションを大切にし、小さないじめや悩みなどを見逃さないよう毎月1度、いじめアンケートと学校生活バロメーターを実施しています。いじめの早期発見や教育相談に役立てています。

【女子バスケットボール部】
ﾊﾞｽｹｯﾄﾎﾞｰﾙ選手権地区予選5/1(日)7(土)
２回戦　VS銚西中　（〇　　－　　）
準決勝　VS野栄中　（〇　　－　　）
決　勝　VS銚子中　（　　－　　）
「優勝」　優秀選手　小堀千咲（3年）

【男子バスケットボール部】
ﾊﾞｽｹｯﾄﾎﾞｰﾙ選手権地区予選5/1(日)
1回戦　VS旭二中　（●30－102）